

給与支払報告書OCRシステム

<給報の様式変更 (平成29年度より)>

- 1 マイナンバー記入欄追加／控除対象配偶者と控除対象扶養家族の欄に氏名フリガナ欄追加 (橙色)
▶ 手入力では作業が増えてしまいますが、OCRシステムを導入すれば効率的に処理することができます。
- 2 摘要欄にフリー記入していたものが項目枠化「住宅借入金等特別可能額」「居住開始年月」「国民年金保険料等の金額」 (緑色)
▶ OCR認識項目が増えたことで、手入力処理の負担を軽減します。
- 3 用紙がA6版からA5版になり、文字サイズ拡大 (青色)
▶ 文字サイズが大きくなったことで、従来よりも読取り率が向上します。

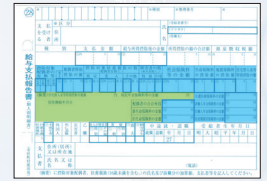

旧様式

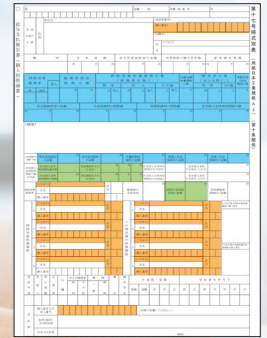

新様式

様式変更によるマイナンバー等の追加項目も、OCRで効率的に処理

給報読取りの品質と生産性を向上させる様々な機能

読取りフィールドの自動検出

- ・ 項目名称による相対的な位置関係から自動検出することで、1つの読取りプログラムで異なるフォーマットの混在読取りを可能にします。
- ・ OCR帳票項目正読率 (項目単位で正しく読み取る率) **80%以上** <※弊社評価データ>
※手書き文字は読取り結果ブランクにて出力されます。

種別	支払金額	給与所得控除後の金額
給料・賞与	7,566,008	5,609,407

種別	支払金額	給与所得控除後の金額
給料・賞与	4,444,000	3,333,000

- ① 枠の大きさが異なる場合も、相対的な位置関係から読取り位置を検出
- ② 色の違いや金額区切りの点線、カンマ等の違いにも対応

分かりやすくシンプルな修正画面

- ・ 原票のイメージを参照しながら簡単にデータを修正でき、オペレーターの負担を最小限に抑えます。
- ・ 入力中の項目を拡大表示するとともにイメージの対象項目を色づけするため、どこを入力しているのか一目でわかります。

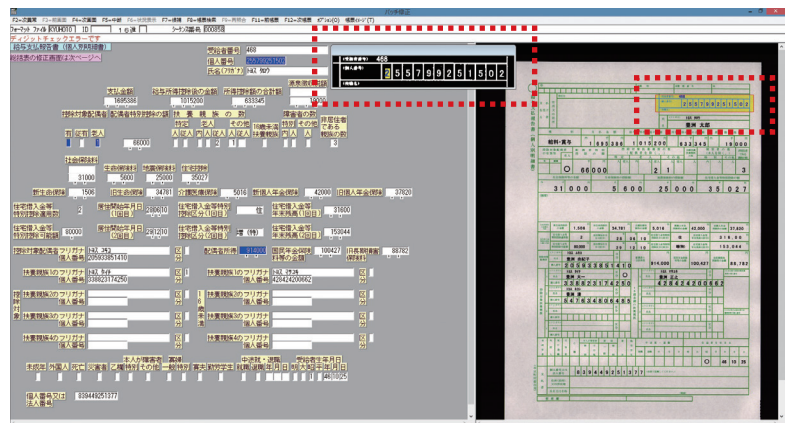

修正画面イメージ

様々なデータチェック機能

- マイナンバーチェック** チェックディジット (検査数字) 算出による誤読防止
- 有/無の複数個チェック** 例) 控除対象配偶者 有/無の両方にチェックがある場合 ▶ エラー
- 金額の正当性チェック** 例) 支払金額が3千万以上の場合・生命保険料の控除額が10万円を超えている場合 ▶ エラー

TOM9000ex



OCR機能だけでなく
スキャナ機能も搭載

帳票サイズや厚さの異なる帳票を
一括混在で読取り可能

国際エネルギースタートプログラムの
スキャナ基準をクリア

機種/モデル	読取り速度 (枚/分)
TOM9000ex	70

※A5サイズ標準帳票

導入プロセス

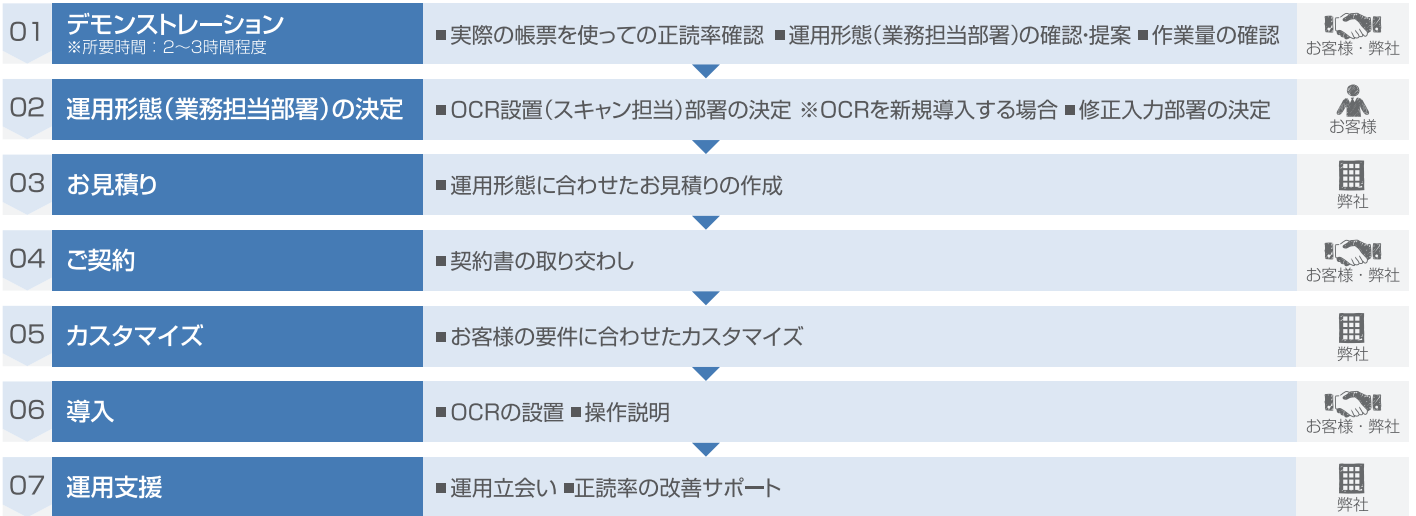

統合イメージ管理システム

TomasForceとの併用により住民対応向上

- ・原票読取りと同時にイメージ化して管理することで、住民からの問合せの際に原票を探しに行く手間を省き、迅速に対応できます。
- ・マイナンバーをマスキング表示できる機能つき。(オプション) 庁内のマイナンバー閲覧者を限定することができます。

▶ 関連システム：統合イメージ管理システム TomasForce

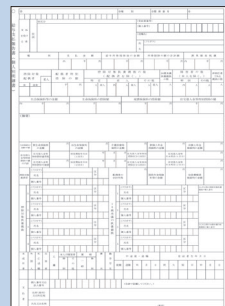

マスキング加工前のイメージ

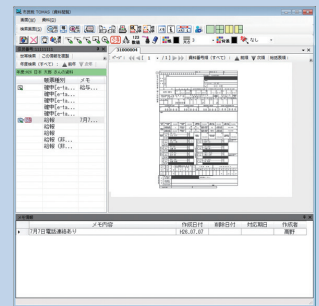

TomasForce 画面

当社は課税業務などのBPO(ビジネス・プロセス・アウトソーシング)も展開しております。
認識率調査、OCR運用処理のデモンストレーションは随時承っております。
お気軽にご連絡ください。

株式会社 ジェイエスキューブ

〒135-0062 東京都江東区東雲1-7-12 KDX豊洲グランスクエア5F
TEL:03-6204-2730

製品に関する詳しい情報は、当社Webサイトでご覧いただけます。

<https://www.j-scube.com/>

※本カタログに記載の内容は、改良のため予告なしに性能・仕様を変更することがあります。
※記載されている企業名および製品名は、各社の登録商標または商標です。