

写真アップロードオプション PhotoUploader

スマートフォンやタブレットから撮影した写真を、簡単にEV Portal Viewにアップロード



対応ブラウザ: Internet Explorer 11, Chrome, Safari
PACSへのアップロードも可能

EV Portal View

イーヴィ・ポータルビュー

統合検査情報システム

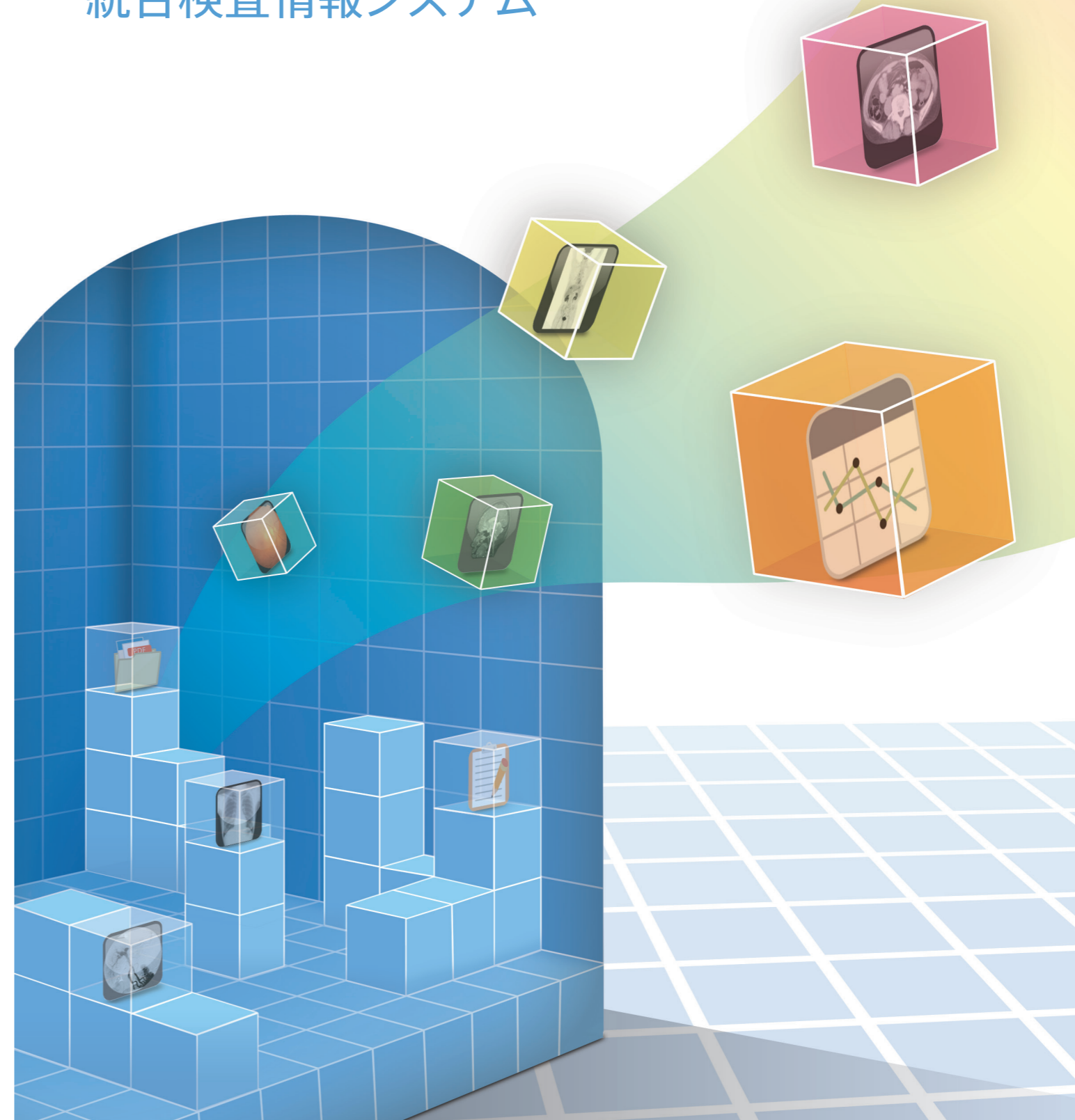

推奨環境 サーバー: Windows Server2019 CPU / 4コア3GHz メモリ / 16GB HDD / 500GB※1
クライアント: OS / Windows10 CPU / 2コア3GHz メモリ / 8GB ディスク容量 / 256GB以上
ブラウザ: Microsoft Internet Explorer11, Microsoft Edge
※ 1 システム構成によります

お求めはこちらの販売店へ

院内で共有したい情報をひとつに

院内のさまざまな検査結果を一元管理

紙カルテ/書類/写真の管理

時系列表示画面で、見たい情報にすばやくアクセス

見やすい表示画面

検査/文書/検体などの種別と時系列からなるマトリックス画面

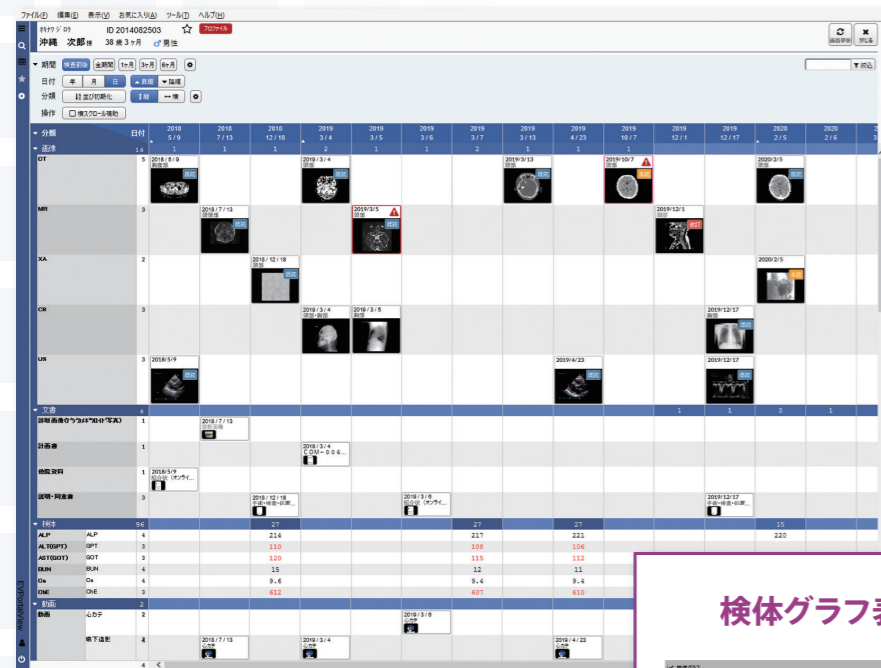

検体グラフ表示

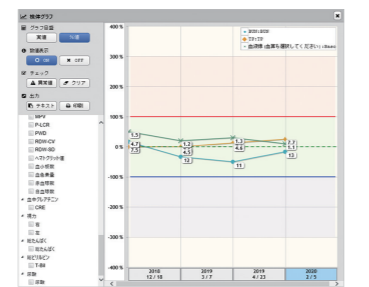

多彩な機能

- ・画像やレポートの到着をアイコンでお知らせ
- ・必要な情報だけ取り出せる絞り込み表示
- ・検体結果も同時に表示(数値・グラフ)
- ・書類や検査結果をカテゴリ分けして登録可能

機能豊富な専用ビューアー

簡単な操作で表示ができ、絞り込み機能を使用すれば、過去文書の検索も容易に倍率変更のほか、フレーム数を選択して画面レイアウトも変更可能
文書以外に動画ファイルもストレスなく表示

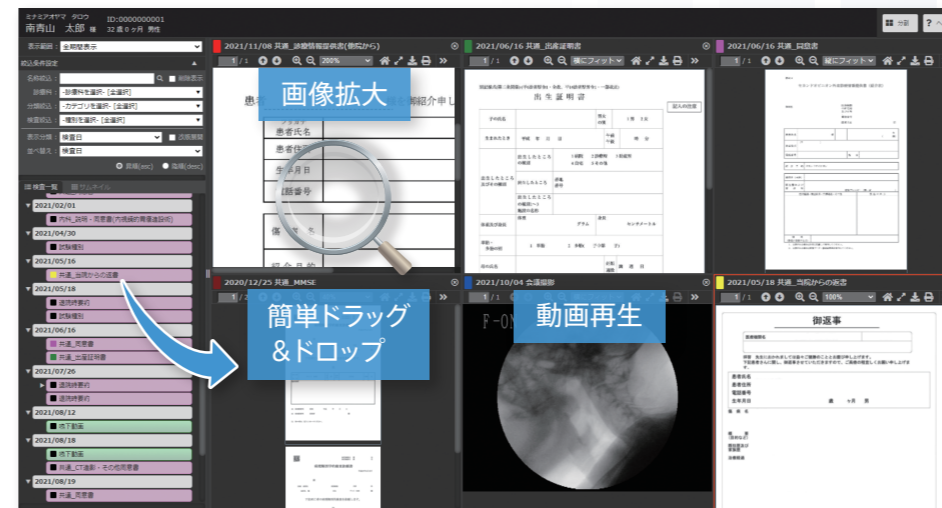

見たい情報にすばやくアクセス

ワンクリックで参照システムを呼び出し
レポート/ビューアー/文書ビューアー/各部門システム

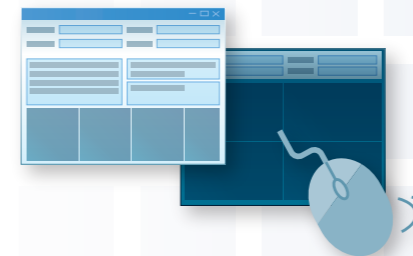

院内のシステムと連携汎用ファイルのアップロード

各部門システムとの連携により、検査やレポートを自動登録
写真などは手動での取り込みも文書管理オプション(後述)でさらに便利に



文書管理オプション

文書登録

- ・患者名や文書種別などを入力する
- ・手動登録やQRコードによる自動登録が可能



文書表示

- ・登録した文書はブラウザから簡単表示

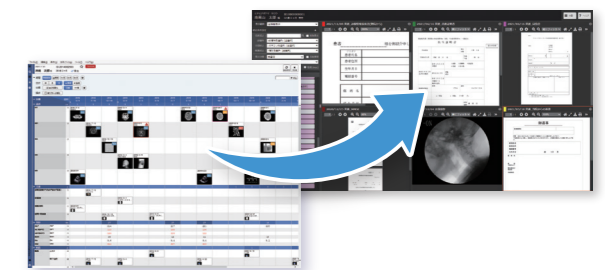

文書集計

- ・登録文書の集計結果をCSV出力でき、分析に使用することが可能
- ・登録した文書を一括ダウンロードすることもできます



レポートの見落とし防止連携で確認漏れを軽減

所見作成システム「EV Report」と連携し、レポートの既読ステータスを表示
重要所見にはマークを表示し注意喚起
マトリックス画面から直接該当レポートにアクセスが可能



電子保存

- ・紙ベースで発生した文書をスキャナーで取り込んで、電子保存が可能
- ・「電子証明書による電子署名」+「タイムスタンプ」は、紙文書における印や署名に相当する役割を果たすため、電子文書を原本として取り扱うことが可能になります