

「ほのぼの」シリーズ



障害者総合支援法対応版

ほのぼの more<sup>®</sup>

more smile system

 NDソフトウェア株式会社

「ほのぼの」シリーズ

障害者総合支援法対応版

# ほのぼの more®

more smile system

お客様に寄り添うシステムを目指します。

## 操作性UP

より見やすい  
より操作しやすい

## クラウドへの 対応

災害やPCウィルス等から  
大切なデータを守る

## 最新技術で サポート

音声入力や端末での入力  
現場をサポート

## 万全な サポート体制

専門スタッフによる  
アフターサービス

## 法改正対応

法改正への対応も  
しっかり、万全

# 対 応 サ ー ビ ス

## 訪 問 系

- 居宅介護(ホームヘルプ)
- 重度訪問介護
- 同行援護
- 重度障害者等包括支援

## 居住支援系

- 自立生活援助
- 共同生活援助(グループホーム)

## 相 談 支 援

- 計画相談支援(障がい児含む)
- 地域移行支援
- 地域定着支援

## 児 童 通 所

- 児童発達支援
- 医療児童発達支援
- 放課後等デイサービス
- 居宅訪問型児童発達支援
- 保育所等訪問支援

## そ の 他

- 救護施設
- 地域生活支援(移動支援)

## 日中活動系

- 短期入所(ショートステイ)
- 療養介護
- 生活介護

## 施 設 系

- 施設入所支援

## 訓練系・就労系

- 自立訓練(機能訓練)
- 自立訓練(生活訓練)
- 自立訓練(宿泊型自立訓練)
- 就労移行支援
- 就労継続支援(A型)
- 就労継続支援(B型)
- 就労定着支援

## 児 童 入 所

- 障がい児入所支援
- 医療型障がい児入所支援

※共生型サービスにも対応

「ほのぼの」シリーズ システム連動イメージ

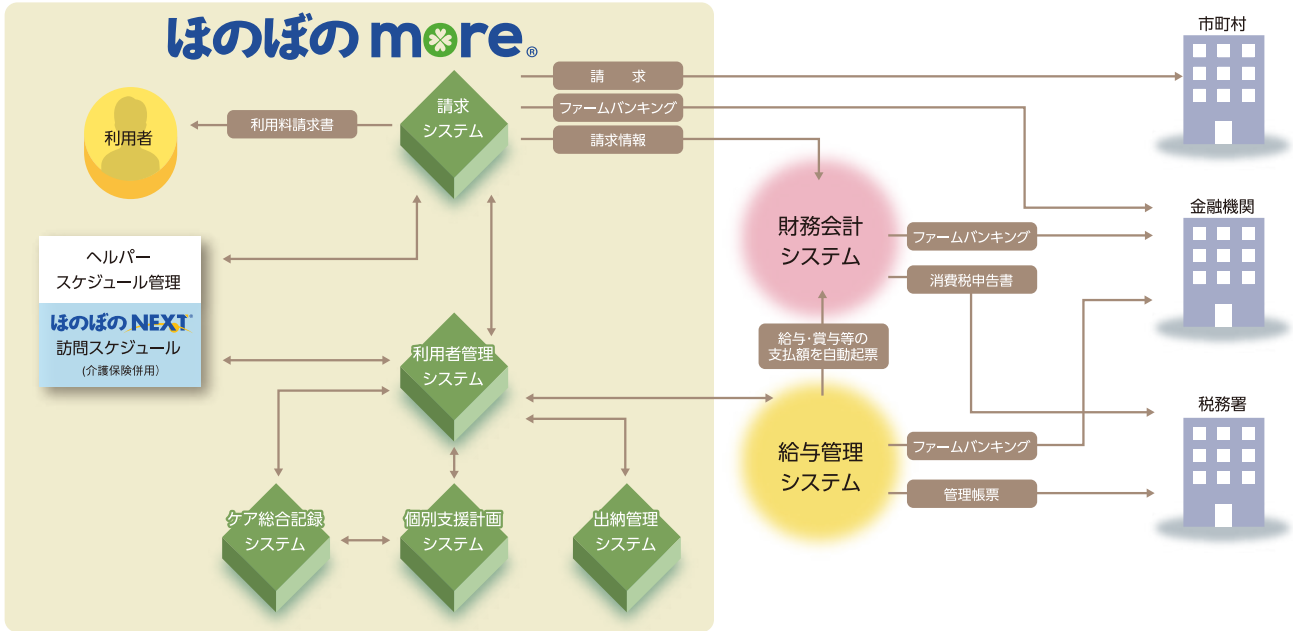

統合メニュー

「システムを開くだけの画面」ではなく、「情報の入口」として活用!



▲統合メニュー画面



セキュリティも安心!

情報漏えいや改ざんなどを防ぐ  
セキュリティ対策も万全です。

誰が、どのシステムにログインし、終了したのかログによる管理が可能です。また、職員ごとにシステム・機能の制限、閲覧のみの設定等、職員権限の設定も可能です。

- 改正情報やバージョンアップのお知らせなど、弊社からの発信を確認できます。(インターネットへの接続が必要です。)
- 本日の状況画面では、受給者証の有効期限30日未満の方や有効期限切れの方をお知らせします。また、自分宛の申し送りなどもすぐに確認が可能です。

基本システム

利用者管理システム

必要な情報は画面を切り替えることなく確認できます。

- パスワードによる起動制御機能に加え、職員ごとに登録できる項目を設定できるため、セキュリティ面も万全です。
- フェースシートの印刷では、家族の構成で登録した家系図や、印刷の対象項目を自由に選択することが可能です。
- 統計処理の利用者一覧から、関連する登録画面へのジャンプ機能を装備。わざわざ登録画面へ戻る手間を省きます。
- 年齢幅や在所期間の範囲を自由に設定し、統計を取ることができます。

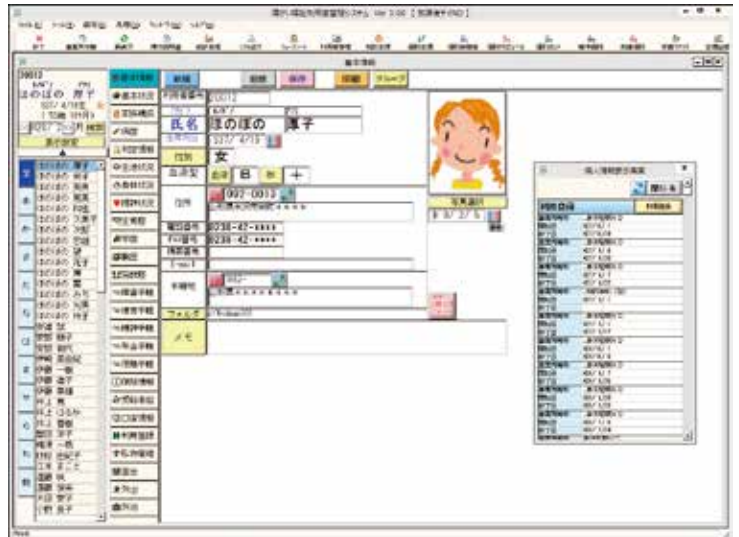

▲基本情報画面

全事業所向け

音声入力支援システム

**Voice fun**

開発元：株式会社アドバンス・メディア

声で書こう!

キーボードの代わりに音声で入力できるシステムです。介護福祉業界に特化しているため、業界用語を優先して変換します。

【例】「こうくう」→「口腔」 「いじょう」→「移乗」

- 1 手入力のストレスを削減
- 2 学習機能で時間短縮
- 3 テンプレート機能で効率アップ

- 「ほのぼの」シリーズはもちろん、テキスト入力に対応しているため、Wordなどの文章作成や書類、メモ書きなどにも使用することが可能です。
- ICレコーダーで録音した音声の文字起こしにも対応、また議事録にも活用できます。



## 記録システム

### 支援記録システム

バイタルや服薬などの登録データを収集し、  
ケース記録を作成!

また、申し送りや各種統計機能により  
利用者へのケア内容の管理も万全です。

- 日誌等の備考欄でよく使う文章は、マスタ登録が可能です。内容による分類分けができ、文章選択時にキーワードによる検索も可能です。
- 日誌や記録票にはデータの改ざんを防ぐため、管理者の印鑑を押すと追加入力不可とするロック機能を装備しています。
- 使用者ごとのパスワード確認による起動制御機能があるため、セキュリティ面も万全です。
- 利用者ごとに、処方箋単位での薬剤の切替時期や服用期間の管理が可能です。
- 日誌や記録表は、現在ご使用の帳票にほぼ近い形で再現が可能です。

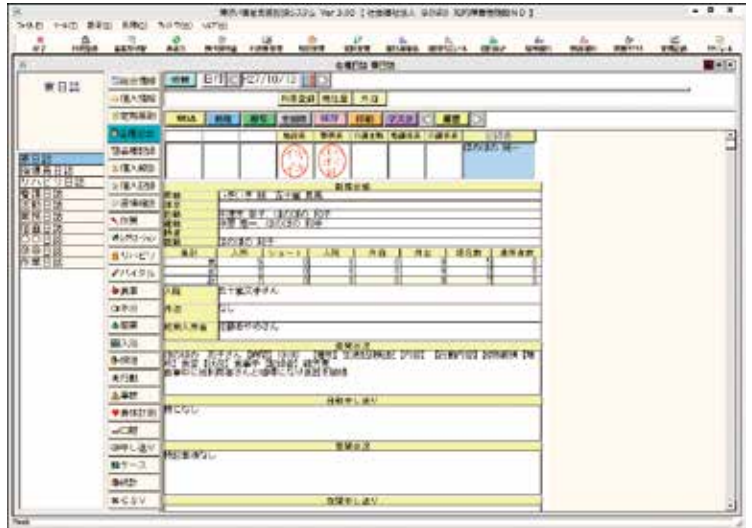

▲各種日誌画面

## Care Palette

ケアパレット

音声入力機能を標準装備  
記録業務をより短縮・効率UP

- 介護保険(入居系・デイ)と障がい者総合支援法に対応しています。
- iOS端末のカメラ機能で撮影した処置の写真取り込みが可能です。
- 時間軸で利用者の記録を一覧表示できます。
- 過去の記録を確認でき、一括登録も可能です。



もっと効率的に! 「バイタル」の記録がますます便利に!

NISSEI

検温  
NISSEI



Bluetooth通信で計測  
データを転送

- ◆打ち間違え防止、正確な記録
- ◆計測→すぐ記録で入力時間削減



取込  
完了

Bluetooth通信対応機器

NISSEI

非接触タイプ体温計



電子体温計、電子血圧計、パルスオキシメーターと連携可能です。連携対応の機器に関しましては弊社までお問い合わせください。

✿ 計画システム

## 個別支援計画システム

市町村独自様式や、  
お客様独自で考案された様式へ対応！  
拡張性の高い計画書の作成が可能です。

- 計画書をシステムで入力することにより、履歴管理や複写機能等を活用することができます。  
出力はエクセルとなるため、お客様が使用されている様式イメージに合わせることが可能です。  
(別途Microsoft office Excelが必要です)

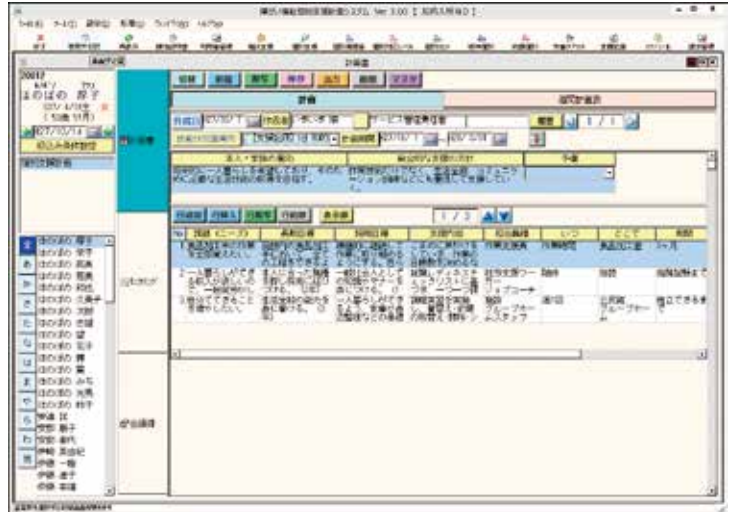

▲個別支援画面(弊社初期値)

## 個別支援計画システム 各方式

アセスメントから問題・課題を抽出し、  
計画書を作成します。

- アセスメントで登録した項目を計画書へ取り込むことや過去に作成した計画書の複写も可能なため、はじめから作成することがなく計画書作成がスムーズに行えます。
- 計画書作成ではよく利用する文章をマスタとして登録できるため、入力の手間を省きます。



▲アセスメント要約表画面

## 5方式のアセスメントに対応

### 障がい者版対応レベル分類方式

- 家族構成図や見取り図作成の機能が充実しています。
- アセスメント要約表では色別により重要課題を判断できますので大変わかりやすくなっています。
- アセスメントに登録した「対応レベル」を計画書へ取り込むことが可能です。

### 全国身体障害者施設協議会方式

- 人体図の作成が可能です。
- アセスメントに登録した「利用者の希望や思い」「本人の状況とその環境」を検討書・計画書へ取り込みます。

### 全国社会就労センター協議会方式

- マスタの文章入力支援機能や前回からの複写などにより年度別支援計画整理表や作業内容説明書、支援実施書の作成がスムーズに行えます。

### 精神障がい者施設向け個別支援計画

- 精神障がい者の入所施設などで、精神障がい者ケアガイドライン検討委員会(第4版)を基本に、個別支援計画の作成が可能です。

※精神障がい者ケアガイドライン検討委員会版(第4版)の著作権は特定非営利活動法人 地域精神保健福祉機構・コンボに属します。

### 救護施設向け個別支援計画

- 本人の要望/アセスメントから問題・課題を抽出し、計画書を作成します。

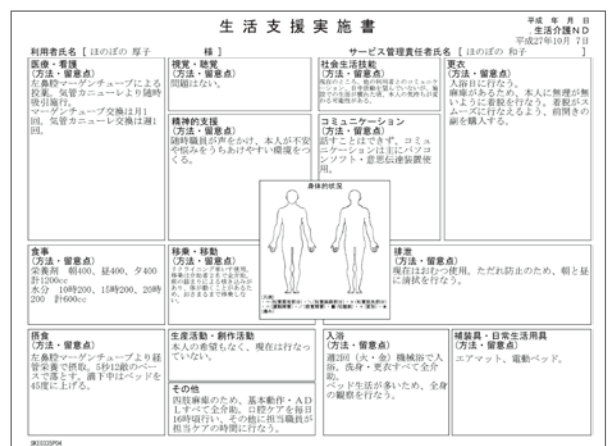

▲生活支援実施書(帳票)



障がい福祉サービス費等請求システム

サービス利用実績から介護請求と  
利用者負担額の自動算定を簡単操作で行います！

- 光熱水費と食費は、月額/日額どちらでも管理が可能です。
- 請求に必要な情報の不足時には警告を表示し、該当画面へのジャンプ機能を装備しています。
- サービス提供実績記録票は全様式に対応しています。(※国参考様式対応)
- 利用者負担額の自動算定を行います。また、食事や外泊、入院の情報を他システムから取り込み、自動算定の対象にすることができます。  
(※弊社「支援記録システム」ご導入時)
- 利用料請求書の発行のほかに、ファーム/バンキングでの処理も可能です。一般利用料項目の利用料と、介護給付費サービスの本人負担額を合計して処理を行います。
- 利用料の入金管理と、未回収分を含む当月請求処理ができます。
- 居宅サービスを複数利用した場合に発生する上限管理にも対応しています。
- 統計資料はもちろん、CSV出力機能を装備! お客様に合わせて、加工して使用いただけます。
- サービス費・利用料請求情報は「財務会計システム」と連動します。  
(※弊社「財務会計システム」ご導入時)

障がい福祉本部請求システム

- 複数の事業所分の利用料を収集し、一枚の請求書にまとめて請求ができます。
- 利用料一括請求でも、ファームバンキングや、宛名ラベル印刷、入金・預り金の管理ができます。

障がい福祉サービス費等請求統合システム

- 合算処理や上限管理が、簡単な操作で行えます。
- 請求処理を行ったデータを元に、利用者や事業所別に請求の一覧が出力できます。
- 明細書や請求書、負担上限額結果表などのデータをCSVファイルへ出力可能なので、事業所様で加工を行っていただけます。
- 同一世帯における複数児童の上限管理に対応しています。

居住系支援サービス

障がい福祉施設入所支援(生活介護/短期込み)システム  
障がい福祉グループホーム(外部型/包括型)システム

- 利用登録や外泊・入院・受給者証など、請求に必要な情報を登録する画面に直接ジャンプできます。
- 月中の入所でもシステムが自動で判断し、入所時加算分を計算します。
- 生活介護については、予めパターンを登録しておくことで、毎月の予定はパターンを取り込んで作成が行えるため、登録作業を大幅に軽減します。

一時施設利用サービス

障がい福祉短期入所システム

- 利用者を選択し自動算定が行えます。また、サービス費・利用料をまとめて自動算定が可能のため、業務削減に役立ちます。
- 事業者設定マスタで登録した内容に合わせて、サービスマスタを自動適用するため、ひとつひとつ登録・取込を行う必要がありません。

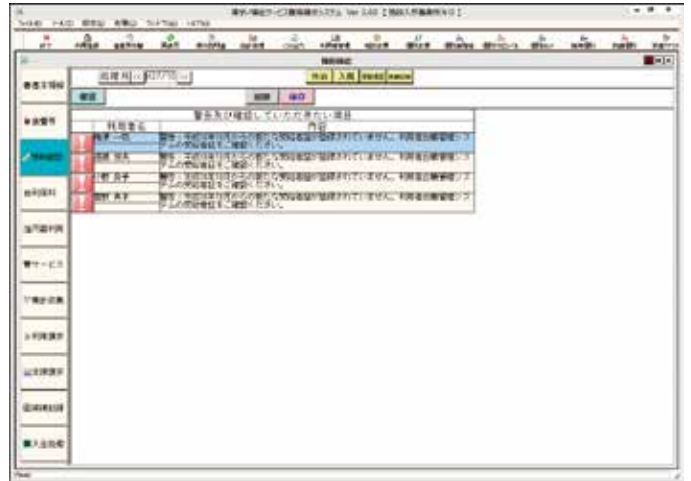

▲請求管理情報確認画面

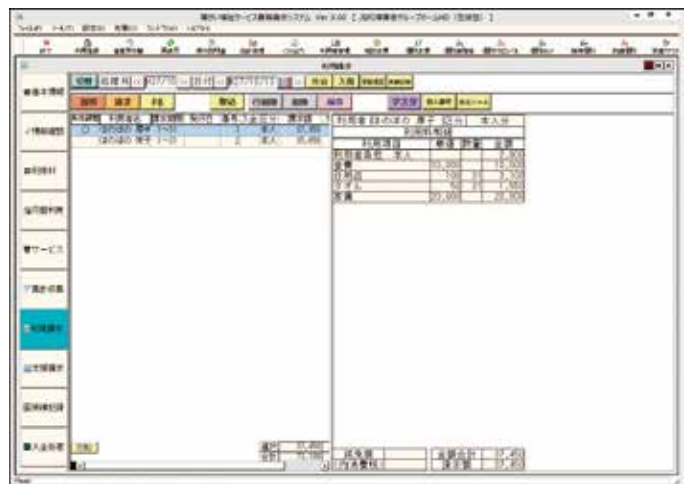

▲障がい福祉グループホームシステム利用請求画面



▲障がい福祉短期入所サービス画面



 障がい福祉サービス費等請求システム

日中活動サービス

生活介護(福祉型)システム

自立訓練(機能訓練/生活訓練/宿泊型)システム

就労支援(就労移行/就労継続)システム ※就労定着支援込み

- 予定・実績は月間/週間/日別での画面のいずれからでも登録ができ、当日の通所回数、食事回数、送迎回数等の各合計が表示できます。
- 利用者ごとに、日にち・曜日での通所パターンを登録できます。開始・終了時間・送迎・給食・入浴サービスの有無までパターン化できるため、毎月の予定作成が簡単です。また、作成したパターンは他の利用者へも複写が可能のため、予定作成の手間を削減します。
- 予定から実績への変換はボタン一つで可能です。また、当初予定になかった利用者が急遽サービスを受けることになった場合も実績の登録が簡単に行えます。
- 作業時間の集計およびCSV出力が可能です。(※就労継続のみ)



▲障害福祉生活介護システムサービス画面

日中活動サービス

障がい福祉療養介護システム

- 重症心身障害児施設から療養介護への移行にあたり、経過措置に対応した経過的療養介護サービス費(I)の算定処理が行えます。
- 第1種自閉症児施設または肢体不自由児施設からの移行について、療養介護の経過措置利用者報酬、療養介護サービス費(V)を算定します。

※療養介護サービス費(V)については、厚生労働大臣が定めるものであり、区分4以下に該当する者または区分1から区分6までのいずれにも該当しない者に対して、指定療養介護を行った場合に所定単位数を算定します。



▲障害福祉療養介護システム画面

訪問系サービス

障がい福祉訪問系(居宅介護/行動援護/重度訪問/重度包括/同行援護)システム

地域生活支援事業(移動支援)システムの導入で移動支援の請求に対応

- 利用者ごとに、日にち・曜日での訪問パターンを登録できます。
- 予定から実績変換はボタン一つで可能です。予定・実績登録は同一画面で行えるため、手間がかからずスムーズに操作いただけます。
- 予定になかった利用者が急遽サービスを利用することになってもしっかりと予定・実績の作成が行えます。
- 区分・提供時間に合ったサービスコードを絞り込むため、該当するサービスコードの選択に手間がかかりません。
- 登録した内容を元にサービス利用計画、実績記録票を入力できます。

※移動支援は保険者のレイアウトによって対応の有無が異なりますので、別途お問い合わせください。



▲障害福祉訪問系(重度訪問)システムサービス画面

障がい福祉ヘルパースケジュール管理システム [オプション]

- ホワイトボードイメージのため、一目で把握できる管理が行えます。
- 職員の自動配置装置で、スムーズにスケジュールを作成できます。
- 稼働時間集計機能で、給与計算にお役立ちいたします。(ただし、弊社介護保険対応版システムご導入時)
- 独自サービスや介護保険サービスのスケジュールも1画面内で確認が可能です。(ただし、弊社介護保険対応版システムご導入時)

※オプションシステムのため、上記「障がい福祉訪問系システム」が必須となります。



▲障害福祉ヘルパースケジュール管理システム利用週間画面

## 指定相談支援

### 計画相談支援／児童相談支援

#### 障がい福祉計画相談支援(計画書)システム

#### 障がい福祉計画相談支援(請求)システム

- 厚生労働省の「サービス等利用計画作成サポートブック」に準拠しています。
- 利用者の最新情報を画面で確認でき、各項目(サービス等利用計画作成日、会議開催日、モニタリング日)の日付等が前後しているなどは警告色でお知らせいたします。
- 調査票の入力により障害支援区分の1次判定が可能です。
- サービス等利用計画、モニタリング報告書について、お客様独自の様式に合わせることが可能です。(別途Microsoft Office Excelが必要です。)



▲障がい福祉計画相談支援(計画書)システム画面

### 地域相談支援

#### 障がい福祉地域相談支援(地域移行／地域定着)システム

- 利用登録や外泊・入院・受給者証など、請求に必要な情報を登録する画面に直接ジャンプできます。
- サービスの利用実績から、サービス費の自動算定をクリック。一つの簡単操作で行います。同時に利用料をまとめて算定することが可能です。

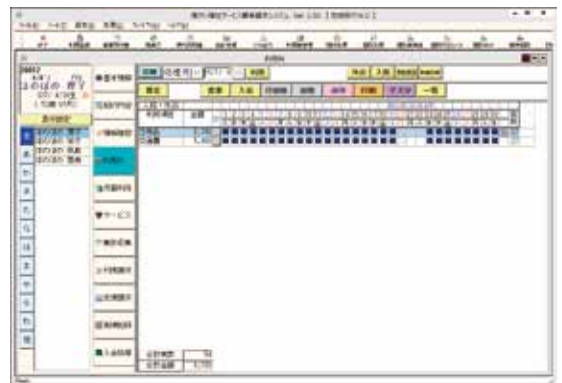

▲障がい福祉地域相談支援システム地域移行利用料画面

## 児童福祉

#### 障がい児施設支援(障がい児通所込み)システム

#### 障がい児通所支援システム

- 主たる障がい以外の障がいをお持ちの児童に対してサービス提供を行った場合、事業所の体制と障がい種別によって異なる報酬の算定に対応いたします。
- 予定・実績は月間/週間/日別の画面のいずれからでも登録できるため、事業者様に合わせた形での運用が可能です。
- 利用者ごとに、日にち・曜日での通所パターンを登録できます。開始・終了時間・送迎・給食・入浴サービスの有無までパターン化できるため、毎月の予定作成が簡単です。
- サービス利用実績から、サービス費の自動算定をクリック一つの簡単操作で行います。同時に利用料をまとめて算定することが可能です。
- 利用料の算定時には期間を指定できるため、日々の利用料請求書の発行が可能です。

利用日	実施時間	送迎時間	給食	入浴	送迎	通所
27(月)	10:00-12:00	09:30-11:00	○	○	○	○
28(火)	10:00-12:00	09:30-11:00	○	○	○	○
29(水)	10:00-12:00	09:30-11:00	○	○	○	○
30(木)	10:00-12:00	09:30-11:00	○	○	○	○
31(金)	10:00-12:00	09:30-11:00	○	○	○	○
1(土)	10:00-12:00	09:30-11:00	○	○	○	○
2(日)	10:00-12:00	09:30-11:00	○	○	○	○
3(月)	10:00-12:00	09:30-11:00	○	○	○	○
4(火)	10:00-12:00	09:30-11:00	○	○	○	○
5(水)	10:00-12:00	09:30-11:00	○	○	○	○
6(木)	10:00-12:00	09:30-11:00	○	○	○	○
7(金)	10:00-12:00	09:30-11:00	○	○	○	○
8(土)	10:00-12:00	09:30-11:00	○	○	○	○
9(日)	10:00-12:00	09:30-11:00	○	○	○	○
10(月)	10:00-12:00	09:30-11:00	○	○	○	○
11(火)	10:00-12:00	09:30-11:00	○	○	○	○
12(水)	10:00-12:00	09:30-11:00	○	○	○	○
13(木)	10:00-12:00	09:30-11:00	○	○	○	○
14(金)	10:00-12:00	09:30-11:00	○	○	○	○
15(土)	10:00-12:00	09:30-11:00	○	○	○	○
16(日)	10:00-12:00	09:30-11:00	○	○	○	○
17(月)	10:00-12:00	09:30-11:00	○	○	○	○
18(火)	10:00-12:00	09:30-11:00	○	○	○	○
19(水)	10:00-12:00	09:30-11:00	○	○	○	○
20(木)	10:00-12:00	09:30-11:00	○	○	○	○
21(金)	10:00-12:00	09:30-11:00	○	○	○	○
22(土)	10:00-12:00	09:30-11:00	○	○	○	○
23(日)	10:00-12:00	09:30-11:00	○	○	○	○
24(月)	10:00-12:00	09:30-11:00	○	○	○	○
25(火)	10:00-12:00	09:30-11:00	○	○	○	○
26(水)	10:00-12:00	09:30-11:00	○	○	○	○
27(木)	10:00-12:00	09:30-11:00	○	○	○	○
28(金)	10:00-12:00	09:30-11:00	○	○	○	○
29(土)	10:00-12:00	09:30-11:00	○	○	○	○
30(日)	10:00-12:00	09:30-11:00	○	○	○	○
31(月)	10:00-12:00	09:30-11:00	○	○	○	○
合計			12	12	12	12

▲障がい児通所システム状況登録画面

✕ その他

## 栄養ケア・マネジメントシステム

栄養スクリーニングから栄養ケア計画の作成、  
栄養ケアモニタリングまで対応!

- スクリーニング/アセスメント・モニタリングにおいて体重変化率が自動で計算されます。
- 身体計測、検査画面で登録した内容をスクリーニング/アセスメント・モニタリングで取り込み可能なため、二度打ちの手間がかかりません。
- アセスメントの栄養補給量や肥満度は、自動計算し表示します。
- スクリーニング/アセスメント/計画書など、前回作成日を一覧で表示できるため、確認や管理に役立ちます。



▲栄養スクリーニング画面

## 出納管理システム

通帳イメージのカンタン入力を実現!出納帳もその場で作成できます。

- 預り金の入力により、収入申告書への転記資料を自動的に作成できます。
- 入出金登録は、利用者別のほかに、日別の入力も可能です。
- 前月に施設で立て替えた金額を当月初に利用者の口座と相殺することで、施設による立て替え処理ができます。

## 相談受付システム

相談受付の管理ができ、匿名での管理が可能!

- 入力支援機能にて、よく使用する文章を登録しておくことで入力にかかる手間を軽減します。
- 家族構成は家系図も可能です。



▲相談受付システム画面

## ほのぼの債権管理システム

債権、売上管理を簡単に行うことができるシステムです。

## 給食栄養管理システムSuper (ver.2)

献立作成から発注・在庫管理まで対応!

- 献立選択(定食形式)が可能なセレクトメニューやサイクルメニューの作成ができるため、施設評価向上に役立ちます。
- 1画面で複数の献立種類を展開しながら献立作成ができます。
- 厨房別・出力帳票別でもお任せください。複数の現場管理に対応します。



▲献立作成画面

※給食栄養管理システムSuper (ver.2)は、株式会社タスの製品です。

# 「ほのぼの」シリーズ

## ✳️ ご導入方式

### 5年間のソフトウェア使用権をご購入いただく導入方式です。

ソフトウェアに関連する将来的なコストが予測しやすくなり、事業所経営の安定につながります。



### 「ほのぼの」シリーズ 使用権パックの メリット

#### シンプルな価格設定

保守料・データベース費用が無い、シンプルでわかりやすい価格設定です。

#### お求めになりやすい価格

5年間のトータルコストを抑え、お求めになりやすい価格でご提供いたします。

#### 制度改正／単価改正の費用は不要

ライセンス期間内の制度改正や単価改正の別途費用は不要\*です。メーカーサポートは期限付きライセンスをご導入いただいたお客様へサービスとして提供いたします。

\* 操作説明や作業費、交通費は別途必要です。また、新サービスの追加などサービス体系が追加された場合は対象外です。  
\* 本カタログの「価格」は「希望小売価格」です。

## ✳️ ご導入までの流れ

NDソフトウェアと販売パートナーの協力体制により、スムーズなご導入をお手伝いいたします。

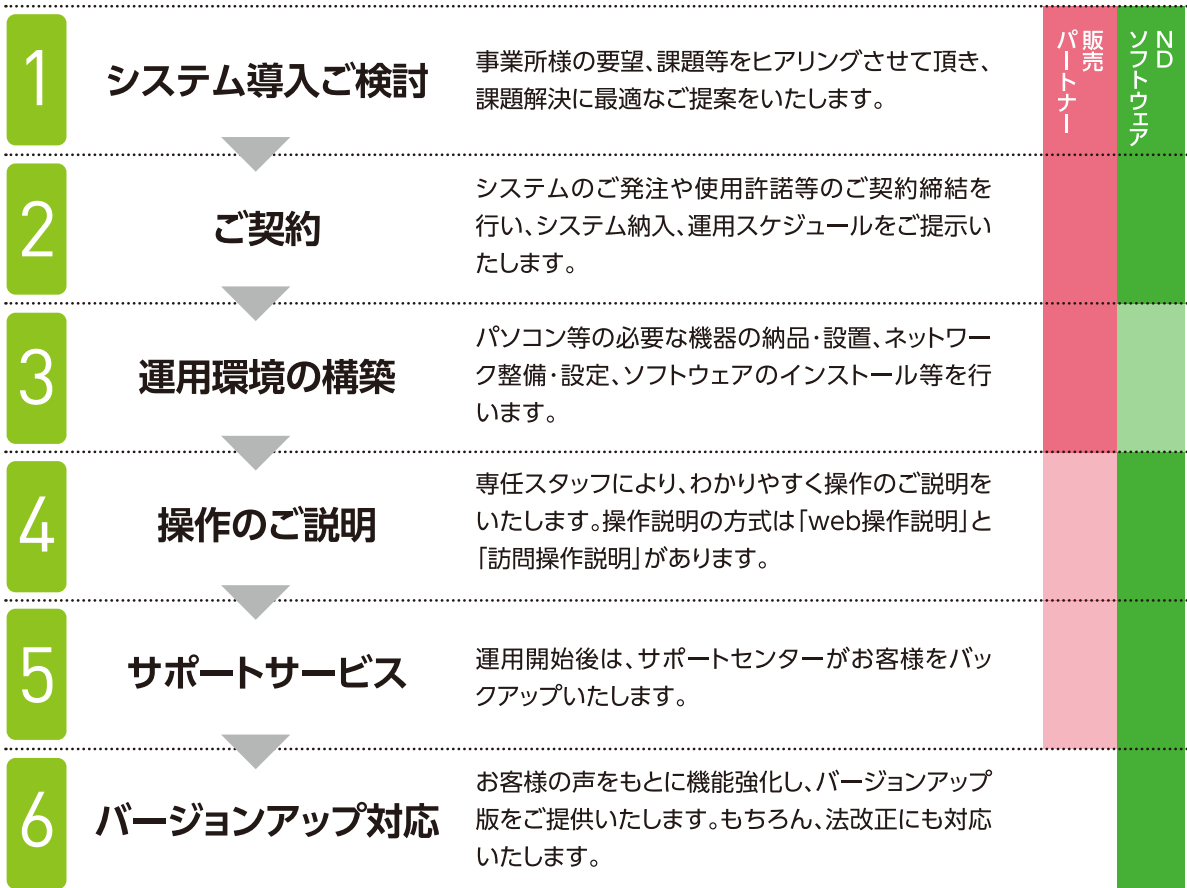

## サポートセンター

安心してお使いいただくためにサポートを大事にしています。  
「こんな時どうすればいいの?」というシステムの操作方法のご質問などに、専門のスタッフ\*が責任をもってお答えします。

お問い合わせはフリーダイヤルでお受けいたします 

- ・サポートセンターによる電話・FAX・会員専用ホームページでのご質問対応
- ・専用スタッフ\*が常時対応

お客様の運用のお手伝いとして  
様々なサポートサービスをご用意しています

- ・本社サポートセンターおよび全国の営業所のサポート体制
- ・機能強化等のバージョンアップ対応
- ・ご質問内容を元に、Webサイトを使った情報提供サービス
- ・Webによる操作説明パック

※「介護事務管理士」有資格者



## COPC® CSP規格を取得!

継続的にモニタリングを実施し  
サポート品質向上に努めます。

COPC® CSP規格とはサービス、クオリティ、コストなどの項目にフォースされている包括的なパフォーマンス・マネジメントシステムです。

## JIS Q 27001:2014認証を取得!

NDソフトウェア株式会社はお客様の個人情報を保護  
するため、「JIS Q 27001:2014認証」を取得しました。

外部の侵入を防ぐため、また社内でも部署外の社員の出入りを制限するため、ICカードでの入室管理を行っています。お客様のデータを万全なセキュリティでお守りしています。



## オンラインバックアップサービス

ご利用システムのデータを安全にお守りします  
事務所内の「ほのぼの」シリーズバックアップデータをインターネット回線を通じて安全なデータセンターに保管するサービスです。

### 自動処理

簡単な設定作業だけでバックアップ処理が自動で実行されます。  
手間無く簡単に毎日バックアップ更新されます。

### バックアップ

24時間いつでも転送できます。  
曜日単位での差分データや、週に一度のフルバックアップが可能なので安心です。

### メール通知機能

処理結果はご担当者様にメールで通知いたします。  
メール通知でお知らせしますのでエラーを見逃すことなく安心です。



オンラインバックアップでもしにも備えましょう!



災害時! PC・サーバの故障時!

## ほのぼのmore 主な機能一覧

システム名	居住支援系			訪問系					日中活動系				
	施設入所	グループホーム (外部型/ 包括型/日中 サービス支援型)	短期入所	ホーム ヘルプ (居宅介護)	重度 訪問介護	重度障害者 等包括	行動援護	同行援護	生活介護	自立生活 援助	自立訓練 (機能訓練)	自立訓練 (生活訓練)	療養介護
基本	利用者管理	●	●	●	●	●	●	●	●	●	●	●	●
計画	個別支援計画	●	●	●	●	●	●	●	●	●	●	●	●
	個別支援計画(障がい者対応レベル方式)	●	●	●					●	●	●	●	●
	個別支援計画(全国身体障害者施設協議会方式)	●							●	●	●	●	●
	個別支援計画(全国社会就労センター協議会方式)	●							●	●	●	●	●
	個別支援計画(介護施設向け)												
	個別支援計画(精神障がい者施設向け)	●	●	●	●	●	●	●	●	●	●	●	●
	栄養ケア・マネジメント	●	●	●					●	●	●	●	●
記録	支援記録	●	●	●	●	●	●	●	●	●	●	●	●
	支援記録 日誌機能限定版	●	●	●	●	●	●	●	●	●	●	●	●
	Care Palette(ケアパレット)	●	●	●					●	●	●	●	●
予定実績 /請求 /上限管理 等	施設入所支援(生活介護・短期入所込み)	●		●					●				
	グループホーム(外部型/包括型)		●						●				
	短期入所			●									
	生活介護(福祉型)								●				
	就労支援(就労移行/就労継続/就労定着)												
	自立訓練(機能訓練/生活訓練/宿泊型)										●	●	
	療養介護												●
	自立生活援助								●				
	訪問系(居宅介護/行動援護/重度訪問/重度包括/同行援護)				●	●	●	●	●				
	ヘルパースケジュール管理				●	●		●	●				
	地域生活支援事業(移動支援)												
計画相談	計画相談支援(計画)												
	計画相談支援(請求)												
	地域相談支援(地域移行/地域定着)												
その他	相談受付												
	出納管理	●	●	●					●	●	●	●	●
	ほのぼの債権管理	●	●	●	●	●	●	●	●	●	●	●	●
	Voice fun	●	●	●	●	●	●	●	●	●	●	●	●

## ほのぼのmore 運用構成例

## 事業規模に応じた4つの運用構成例

「ほのぼの」シリーズはお客様の事業規模に応じて柔軟なシステム構成と、拡張が可能です。ご導入後に、新たな事業所の開設や職員の増員など、事業規模が拡大してもそれまで蓄積されたデータはそのままシステムやパソコンの追加が行えます。

## スタンドアロン(単独構成)

パソコン1台のみで運用する形態です。単独事業のみを行っている場合や、請求事務のみを一人で行う場合などには最適な運用形態です。まずは1台からスタートし、事業の拡大にあわせてネットワーク構成に移行することも可能です。



(2020年9月現在)

				計画相談	地域相談		障がい児入所支援				障がい児通所支援					相談支援	救護施設	地域生活
就労移行支援	就労継続支援A型	就労継続支援B型	就労定着支援	計画相談支援	地域移行支援	地域定着支援	福祉型障害児入所施設	経過的施設入所支援	経過的生活介護	医療型障害児入所施設	児童発達支援	医療型児童発達支援	保育所等訪問支援	放課後等デイサービス	居宅訪問型児童発達支援	障がい児相談支援		移動支援
●	●	●	●	●	●	●	●	●	●	●	●	●	●	●	●	●	●	●
●	●	●	●		●	●	●	●	●	●	●	●	●	●	●			●
●	●	●	●				●	●	●	●	●	●	●	●	●			
●	●	●	●				●	●	●	●	●	●	●	●	●			
●	●	●	●														●	
●	●	●	●		●	●	●	●	●	●	●	●	●	●	●			●
●	●	●	●				●	●	●	●	●	●	●	●	●			
●	●	●	●	●	●	●	●	●	●	●	●	●	●	●	●	●	●	●
●	●	●	●	●	●	●	●	●	●	●	●	●	●	●	●	●	●	●
●	●	●	●				●	●	●	●	●	●	●	●	●		●	
●	●	●	●															
																		●
							●	●	●	●	●	●	●	●	●			
											●	●	●	●	●			
				●	●	●										●		
				●												●		
					●	●											●	
●	●	●	●				●	●	●	●	●	●	●	●	●			●
●	●	●	●	●	●	●	●	●	●	●	●	●	●	●	●	●	●	●
●	●	●	●	●	●	●	●	●	●	●	●	●	●	●	●	●	●	●

※お客様の運用を想定した一覧になっております。お客様の運用にあわせて選択してください。

### クライアント／サーバLAN型 (同一拠点内ネットワーク構成)

同一施設・事業所内において、パソコン数台～数十台で運用する形態です。データ格納・蓄積するサーバ(親機)と実際の作業を行うパソコン(子機)で構成されます。オールIT化を目指す施設、中～大規模向けに適した運用形態です。



### クライアント／サーバWAN型 (複数拠点間ネットワーク構成)

離れた場所にある複数の施設・事業所を接続し、パソコン数台～数十台で運用する形態です。施設・事業所間はインターネット回線にて接続されますが、データは暗号化されて送られるため安心です。日々の実績登録等は各拠点で行い、実際の請求事務は本部で処理、国保連へ伝送といった運用が想定される場合など、大規模法人様向けに適した運用形態です。



### サーバレス型(クラウド型)

ネットワーク経由でご利用いただけるクラウド型インフラ環境です。データセンターに施設・事業所がインターネットで接続し、システム運用いただけます。インフラ環境の管理や定期的なバージョンアップ対応等は弊社で実施するため、サーバレスにてシステム運用を希望されるお客様に適した運用形態です。

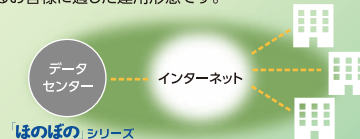

## ■ システム動作環境

導入環境	項目	内容
スタンドアロンクライアント	OS(※1)	Windows 8.1 / 10
	メモリ	2GB以上を推奨
	データベース	Anywhere16 (スタンドアロン、クライアント)
	ディスプレイ	SXGA (1280×1024) 推奨
	DVDドライブ	必須
サーバ	OS	Windows Server 2012 / 2016 / 2019
	メモリ	2GB以上(※2)
	DVDドライブ	必須
	データベース	Anywhere16 (サーバ)
プリンター	レーザープリンター	B4・A3判対応機種(インクジェットプリンター推奨外)
障害対応	バックアップ	USB接続HDD (ほのぼの専用バックアップ領域として100GB以上推奨) オンラインバックアップ商品をおすすめします。
	リモートメンテナンス環境	ブロードバンド環境必須
その他	ネットワーク環境	100BASE以上の環境を推奨
	必須ソフトウェア	導入されるシステムによっては、Microsoft Office Excelのご導入が必要です。 詳細は別途お問い合わせください。

Microsoft、Microsoft Office、Windowsは米国Microsoft Corporationの米国およびその他の国における登録商標または商標です。  
iAnywhere、iAnywhere Solutions、SQL Anywhereは、米国法人iAnywhere Solutions Inc.または米国法人Sybase Inc.の米国または日本における登録商標または商標です。  
iOS商標は、米国および他の国々で登録されたApple Inc.の商標です。  
「ほのぼの」シリーズおよびほのぼのmoreは、エヌ・データソフトウェア株式会社の登録商標です。  
その他本カタログに記載されている会社名、商品名、サービス名称、ロゴは当社および各社の登録商標または商標です。

(※1) 推奨動作環境およびリモートメンテナンス環境、推奨機器などの詳細につきましては、別途お問い合わせください。

(※2) 利用者が500名以上の場合は、記載以上のスペックが必要です。

※本カタログ記載の内容は、2020年9月現在の仕様です。仕様・機能については予告なく変更することがあります。詳細については別途お問い合わせください。



本社	〒992-0479 山形県南陽市和田3369	tel.0238-47-6700 fax.0238-47-7910
北海道営業所	〒060-0042 北海道札幌市中央区大通西13丁目4-101 レジディア大通公園3F	tel.011-209-2410 fax.011-209-2411
仙台営業所	〒981-3133 宮城県仙台市泉区泉中央1丁目7-1 泉中央駅ビル SWING 6F	tel.022-395-9711 fax.022-395-9712
山形営業所	〒992-0479 山形県南陽市和田3369	tel.0238-47-6100 fax.0238-47-7910
北関東営業所	〒330-0802 埼玉県さいたま市大宮区宮町2丁目81 いちご大宮ビル7階	tel.048-778-8956 fax.048-778-8957
群馬サテライトオフィス	〒370-0831 群馬県高崎市あら町167 高崎第一生命ビルディング6階	tel.027-386-8595 fax.027-386-8596
栃木サテライトオフィス	〒321-0953 栃木県宇都宮市東宿郷3丁目2-3 カナメビル8階	tel.028-678-8512 fax.028-678-8513
長野サテライトオフィス	〒380-0936 長野県長野市岡田町166-1 森ビル206	tel.026-219-3151 fax.048-778-8957
関東第一営業所・関東第二営業所	〒103-0006 東京都中央区日本橋富沢町9-19 住友生命日本橋富沢町ビル6F	tel.03-6667-5600 fax.03-6667-5601
横浜サテライトオフィス	〒220-0011 神奈川県横浜市西区高島2-6-32 横浜東ロウイスポートビル15F	tel.045-548-6811 fax.045-548-6819
中部営業所	〒460-0003 愛知県名古屋市中区錦1丁目10-20 アーバンネット伏見ビル10F	tel.052-228-0450 fax.052-228-0451
北陸営業所	〒939-8214 富山県富山市黒崎141-1 富山インター前ビル3F	tel.076-411-6677 fax.076-492-6622
関西第一営業所・関西第二営業所	〒532-0011 大阪府大阪市淀川区西中島6丁目1-1 新大阪プライムタワービル15F	tel.06-4805-5060 fax.06-4805-5061
中国四国営業所	〒700-0024 岡山県岡山市北区駅元町1-4 ターミナルスクエア10F	tel.086-206-5100 fax.086-206-5101
高知サテライトオフィス	〒780-0870 高知県高知市本町2丁目2-29 畑山ビル2F	tel.088-826-2100 fax.088-826-2101
広島営業所	〒730-0032 広島県広島市中区立町2-27 NBF広島立町ビル9F	tel.082-504-7900 fax.082-504-6955
九州第一営業所・九州第二営業所	〒830-0032 福岡県久留米市東町38-1 大同生命久留米ビル6F	tel.0942-36-2388 fax.0942-36-2377

フリーダイヤル

0120-945-597

お問い合わせ先

最新の情報はこちらから

<https://www.ndsoft.jp/>

NDソフト